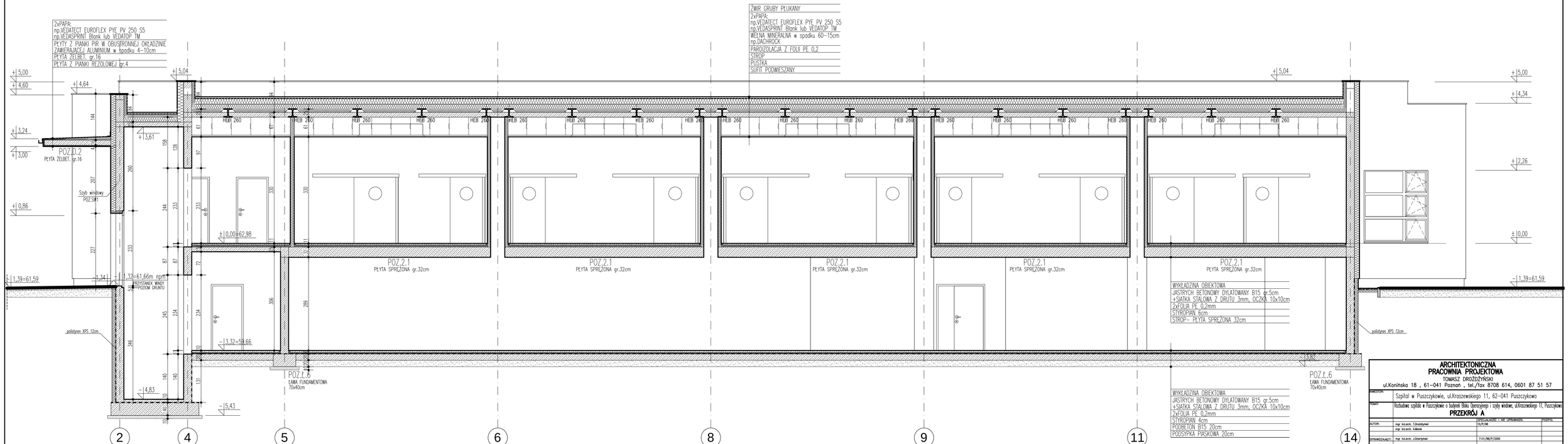

ARCHITEKTONICZNA PRACOWNIA PROJEKTOWA
TOMASZ DROŻDŻYŃSKI
ul.Konińska 18 , 61-041 Poznań , tel./fax 8708 614, 0601 87 51 57

PRZEDMIOT:	Szpital w Puszczykowie, ul.Kraszewskiego 11, 62-041 Puszczykowo
TEMAT:	Rozbudowa szpitala w Puszczykowie o budynek Bloku Operacyjnego i szyby windowe, ul.Kraszewskiego 11, Puszczykowo
	PRZEKRÓJ A

AUTOR:	mgr inż.arch. T.Drożdżyński	SPECJALNOŚĆ I NR UPRAWNIEŃ: 10/P/98	PODPIS:
	mgr inż.arch. A.Marek		
SPRAWDZAJĄCY:	mgr inż.arch. J.Dzierżyński	11/31/98/P/2000	

BRANŻA:	ARCHITEKTURA	DATA: 05.2016r.	REV: 01	SKALA: 1:50	NR RYS.: A4	